Fotoatelier
Christian Buck

# Architektur Portfolio

# März 2018

# Mein Profil

- Seit 1991 selbständiger Fotograf
- Eigenes Studio mit 180 $qm^2$ im Süden Heidelbergs
- Arbeitsschwerpunkte: People, Architektur, Industrie und Dokumentationen
- Referenzkunden: ABB, GGH Heidelberg, Henkel, IHK Rhein Neckar, Lamy, Stadt Heidelberg, Volksbank Kraichgau, Sparkasse Heidelberg, SRH
- 27 Jahre Erfahrung, neuste Technik und die lebendige Neugier sind die Grundlagen für das hohe Maß an Qualität Zuverlässigkeit und Kreativität

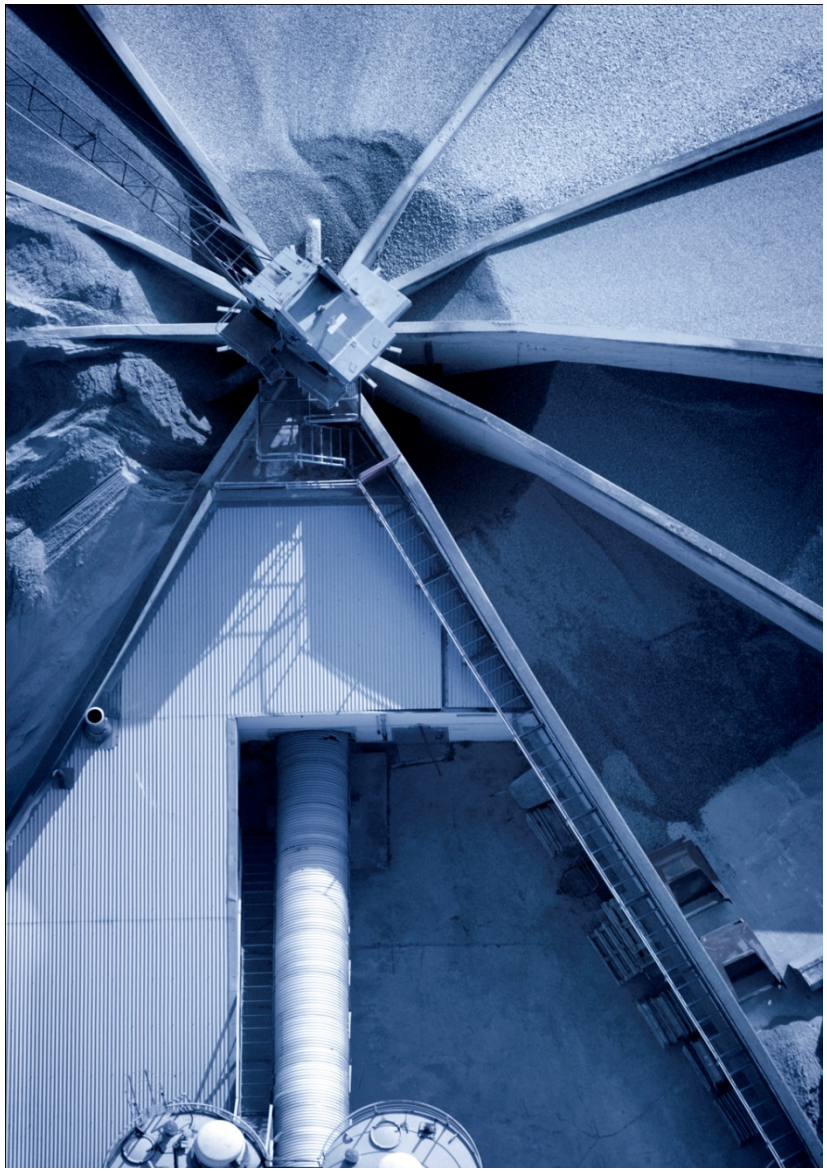

# Architektur

## Räume, Material, Ästhetik

PMA der Heidelberger Druckmaschinen AG
SSV Architekten Heidelberg

Renovierung der Stadtbücherei Heidelberg
AAg Architektenarbeitsgemeinschaft Loebner Schäfer Weber

Entbindungsstation Klinikum Esslingen
Metris-Architekten Heidelberg

Entbindungsstation Klinikum Esslingen
Metris-Architekten Heidelberg

Lamy Messestand Paperworld

FAY Gruppe, Frankfurter Geschäftshauses „Palais 22“.

GGH Heidelberg Verwaltungsgebäude, SSV Architekten Heidelberg

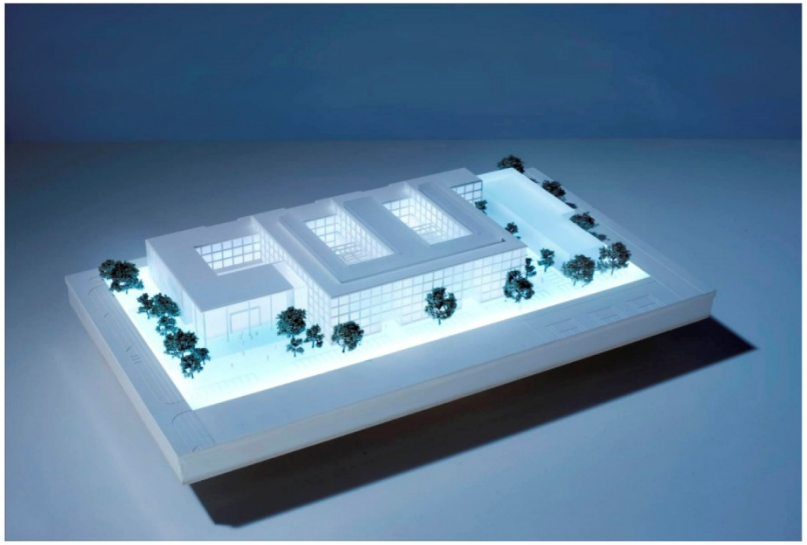

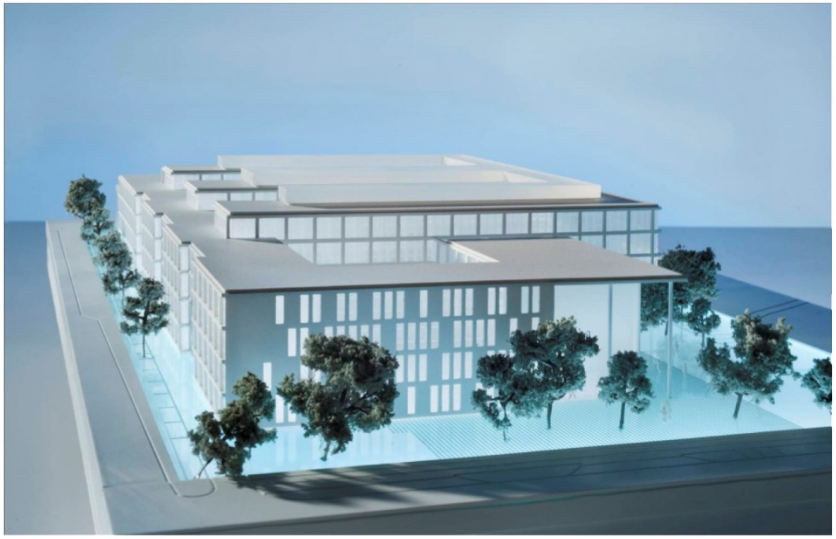

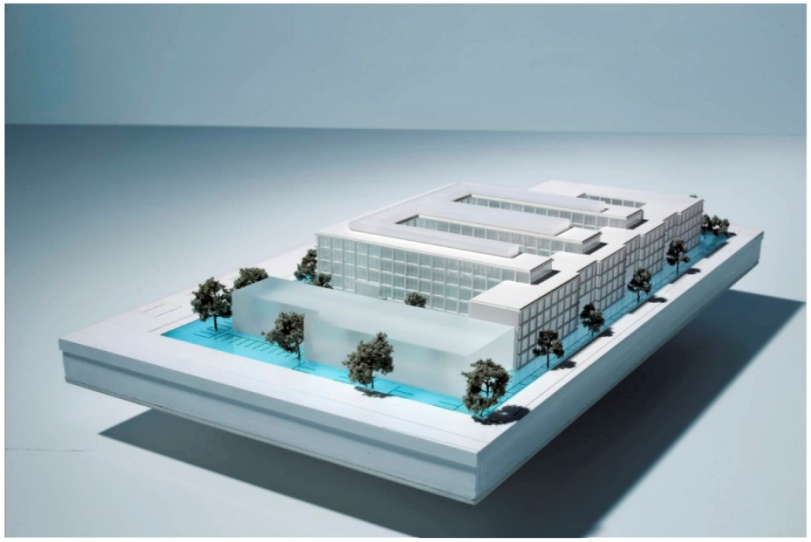

FAY Gruppe Model der EON Zentrale Regensburg

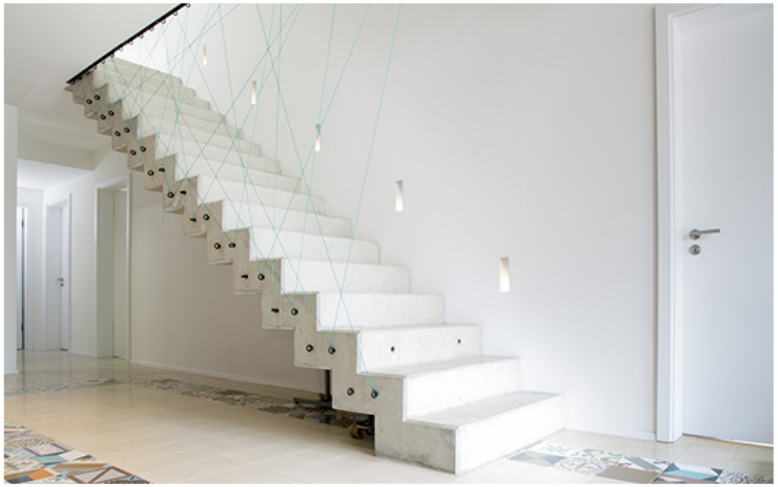

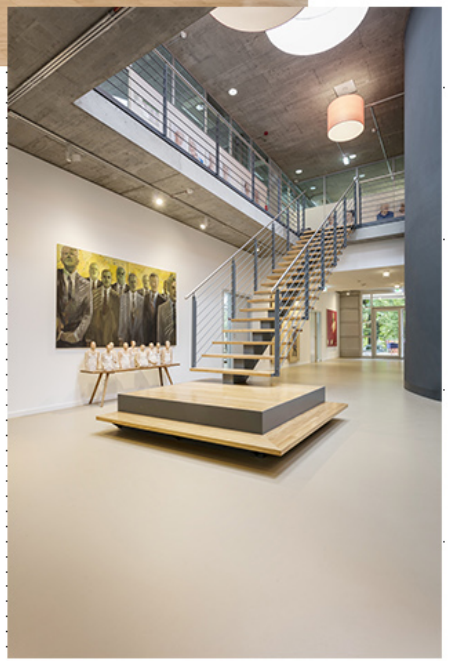

2-box Architekten Stuttgart / Küche MTB, Bürogebäude WDV Molliné

Evangelische Stiftung Pflege Schönau,
Heiliggeistkirche für das Buch „Protestantische Räume“

Evangelische Stiftung Pflege Schönau
Gesamtrenovierung der denkmalgeschützten 50er Jahre Kirche in Oftersheim

Lu Teco Bürohaus der GAG

Haus der Astronomie, freie Arbeit

# Preisgestaltung

| | |
|---|---|
| • Fotostunde Studio | 130 € |
| • Fotostunde Innenarchitektur mit Ausleuchtung | 130 € |
| • Fotostunde Architektur ohne Licht | 110 € |
| • Luftbildfotografie mit Hubschrauber | 1000 € |
| • Luftbildfotografie mit Drohne | 130 € |
| • Bildauswahl, Bildoptimierungen und Retuschen | 85 € |
| • Stundengenaue Abrechnung incl. der Nutzungsrechte | |

Gerne erstelle ich Ihnen ein unverbindliches Angebot

# Kontakt

Fotoatelier
Christian Buck
Redtenbacherstraße 6
69126 Heidelberg

06221-758484
0179 - 6684805
mail@ch-buck.de
www.ch-buck.de